

## La ricostruzione mammaria con impianto pre-pettorale

### Faculty

Maria Francesca ARCURI, Parma  
Roberto BARTOLETTI, Roma  
Giorgio BERNA, Treviso  
Federico BOZZA, Padova  
Ettore BRIENZA, Lecce  
Vincenzo BUCARIA, Bari  
Paolo BURELLI, Treviso  
Stefano BURLIZZI, Brindisi  
Alfredo CIRILLI, Bari  
Francesco DELL'ANTONIA, Treviso  
Stefano DUODECI, Cittadella  
Pietro FEDELE, Taranto  
Mario GAZZABIN, Brindisi  
Giuliana GENTILE, San Daniele Del Friuli  
Carmela GIARDINA, Bari  
Giuseppe GIUDICE, Bari  
Tommaso GUZZETTI, Lecco  
Michele MARUCCIA, Bari  
Elvia MICHELI, Pordenone  
Elisa MICHIELETTI, Padova  
Corrado MINERVINI, Bari  
Roberto MURGO, San Giovanni Rotondo  
M. Giuseppina ONESTI, Roma  
Dante PALLI, Piacenza  
Clelia PUNZO, Bari  
Cosmo Maurizio RESSA, Bari  
Enrico VIGATO, Verona

con il Patrocinio



# SICPRE

Società Italiana di Chirurgia Plastica Ricostruttiva ed estetica

Unità Operativa Complessa  
Chirurgia Plastica e Ricostruttiva Universitaria  
Centro Grandi Ustionati  
'D. DIOGUARDI'

Direttore: Prof. Giuseppe Giudice

### Sede del corso

Grande Albergo delle Nazioni  
Lungomare Nazario Sauro, 7/9 – Bari  
Tel. +39 080 5920111  
[www.grandealbergodellenazioni.com](http://www.grandealbergodellenazioni.com)

### Iscrizione

L'iscrizione è gratuita e obbligatoria.  
È possibile iscriversi inviando una e-mail alla  
Segreteria Organizzativa entro il 14/06/2017.  
Le iscrizioni verranno accettate in base all'ordine  
cronologico di arrivo sino ad esaurimento dei  
posti disponibili.  
La partecipazione all'evento comprende: un  
attestato di partecipazione e il materiale  
didattico.

### Presidente del corso

Prof. Giuseppe GIUDICE  
[giuseppe.giudice@uniba.it](mailto:giuseppe.giudice@uniba.it)

### Responsabile Scientifico

Dott. Michele MARUCCIA  
[marucciam@gmail.com](mailto:marucciam@gmail.com)

### Segreteria Organizzativa

Sig.ra Martina CIVILI  
+39 342 342 0037  
+39 041 50 20 370  
[martina@decomed.it](mailto:martina@decomed.it)

Presidente  
Prof. Giuseppe Giudice

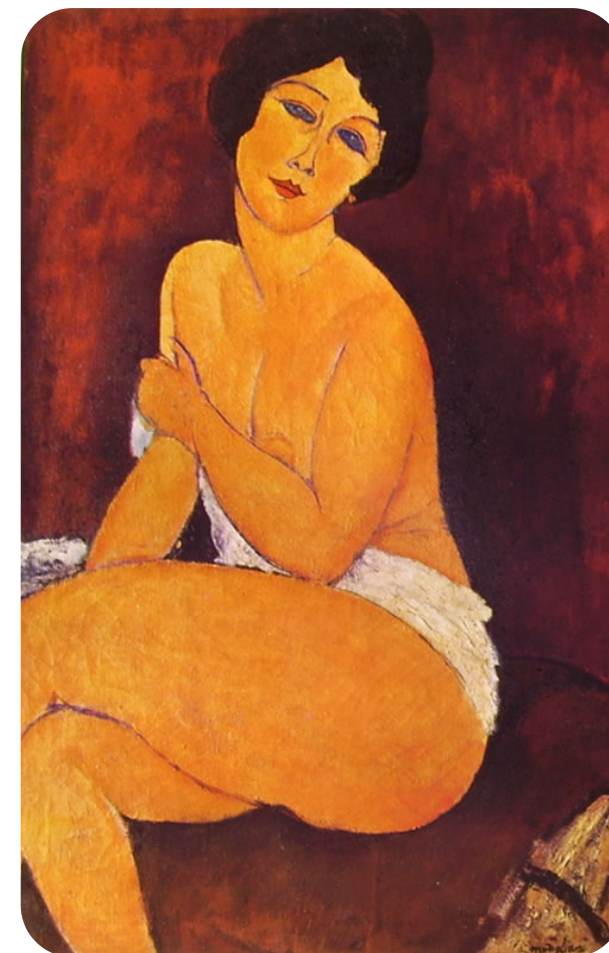

Bari, 23 giugno 2017  
Grande Albergo delle Nazioni

Cari amici e colleghi,

è con vero piacere che vi invito a partecipare al primo corso pugliese dedicato alla ricostruzione mammaria con impianto protesico prepettorale.

Matrici dermiche e Mesh hanno rivoluzionato la chirurgia ricostruttiva mammaria con protesi degli ultimi anni, consentendo di ricostruire mammelle di piccole e medie dimensioni, in un tempo unico. L'impianto protesico sottomuscolare comporta però il sacrificio del muscolo pettorale. L'introduzione di un nuovo device, che consente la ricostruzione "muscle-sparing", rappresenta un'evoluzione di estremo interesse.

Un caro saluto,

Giuseppe Giudice



## PROGRAMMA

09:30 Registrazione e welcome breakfast

10:15 Apertura dei lavori  
G. Giudice

### I SESSIONE

Moderatori: E. Brienza, S. Burlizzi, E. Giardina

10:30 Mastectomia conservativa: tecniche per il mantenimento del sottocute vitale  
P. Burelli

10:45 La ricostruzione della mammella dal punto di vista del senologo  
D. Palli

11:00 La mastectomia dal punto di vista del Chirurgo Plastico  
T. Guzzetti

11:15 A 5 anni da un'idea, come è cambiata la storia della ricostruzione mammaria  
G. Berna

11:30 Ritmo scapolo-omerale: ruolo del muscolo gran Pettorale e vantaggi di una ricostruzione muscle-sparing  
R. Bartoletti

11:45 Indicazione alla ricostruzione prepettorale: dall'Oncologo al Chirurgo Plastico  
G. Gentile

12:00 Il backstage del rimodellamento della membrana biologica: implicazioni chirurgico-ricostruttive  
E. Vigato

12:15 Dall'espansore al prepettorale: esperienza dell'istituto oncologico veneto  
F. Bozza

12:30 Discussione

13:00 Light Lunch

### II SESSIONE

Moderatori: M. Gazzabin, C. Minervini, C.M. Ressa

14:15 Impianto prepettorale: tecnica chirurgica  
G. Berna

14:30 Impianti prepettorali con Braxon nella skin-reducing mastectomy: casi off-label  
E. Michieletto

14:45 Valutazione strumentale delle ricostruzioni con Braxon  
M.G. Onesti

15:00 Esperienza multicentrica europea su 100 impianti  
F. Dell'Antonia

15:15 Confronto tra sotto e sopra pettorale: valutazioni funzionali e soddisfazione della paziente  
M.F. Arcuri

15:30 Una tecnica meno invasiva per le pazienti anziane  
M. Maruccia

15:45 Ricostruzione mammaria immediata con impianto prepettorale: la realtà del piccolo centro  
S. Duodeci

16:00 Coffee break

### FACE TO FACE

Moderatore: G. Giudice

16:30 Direct to Implant: ieri e oggi  
G. Berna, E. Brienza, V. Bucaria, P. Burelli, P. Fedele, T. Guzzetti, E. Micheli, C. Minervini, R. Murgo, M.G. Onesti, C. Punzo, C.M. Ressa

17:30 Chiusura dei Lavori e consegna attestati