

Faculty

Amato T. (Arezzo)
Bassetto F. (Padova)
Bonomi J. (Milano)
Borgognoni L. (Firenze)
Brandi C. (Siena)
Bruschi S. (Torino)
Cigna E. (Pisa)
Colizzi L. (Pisa)
Cordova A. (Palermo)
Cuomo R. (Siena)
D'Andrea F. (Napoli)
D'Aniello C. (Siena)
De Santis G. (Modena)
De Santis R. (Salerno)
Di Benedetto G. (Ancona)
Fasano D. (Bologna)
Fineschi V. (Roma)
Gabbrielli M. (Siena)
Gatti G. (Pisa)
Grappolini S. (Milano)
Greco M. (Catanzaro)
Grimaldi L. (Siena)
Innocenti M. (Firenze)
Klinger M. (Milano)
Moschella F. (Palermo)
Neri A. (Siena)
Nisi G. (Siena)
Onesti M.G. (Roma)
Papa G. (Trieste)
Portincasa A. (Foggia)
Ribuffo D. (Roma)
Roncella M. (Pisa)
Rubino C. (Salerno)
Scuderi N. (Roma)
Stagno D'Alcontres F. (Messina)
Testa R. (Milano)
Zerini I. (Siena)

Quote di partecipazione:

Soci AICPEO/SICPRE:	euro 100
Specializzandi:	euro 100
Non Soci:	euro 250

L'iscrizione può essere perfezionata contattando:

Segreteria Organizzativa:

New Progress - Via Cartoleria, 32 - 40121 Bologna
Tel 051-6486365 / Fax 051-6565061
mail: info@newprogress.com

Segreteria Scientifica:

C. Brandi, R. Cuomo L. Grimaldi, G. Nisi,
E. Pica Alfieri, D. Pierazzi, S. Sereni, A. Sisti, I. Zerini
Tel 0577-585158 mail: robertocuomo@outlook.com

Johnson & Johnson
MEDICAL DEVICES COMPANIES

DECOmed
MARKETING AND TRADE S.R.L.

REVÊE

OPTHOSERVICE
R.O.S.T.E.R.



FarEстетica

AICPEO



Rimodellamento corporeo: indicazioni attuali e prospettive future

Presidente: Prof Carlo D'Aniello

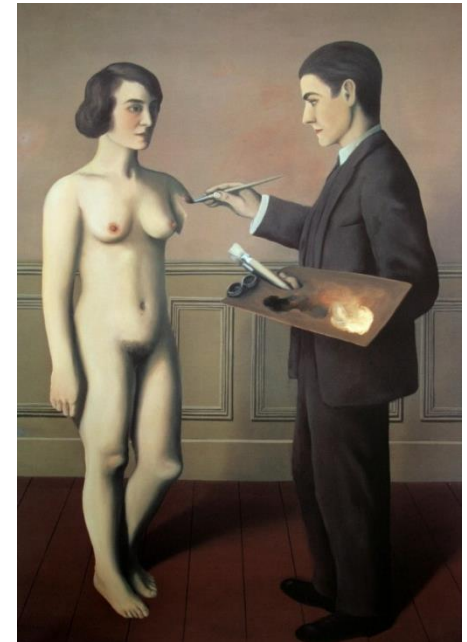

Siena, 30 Novembre 2018

Hotel Garden

Rimodellamento corporeo: indicazioni attuali e prospettive future

09.00: Inizio lavori. *C. D'Aniello*

La mammella

Moderatori: *Borgognoni L. – Roncella M.*

09.15 Ricostruzione con espansore *Cuomo R.*

09.25 Ricostruzione con matrici *Onesti M.G.*

09.35 Lembi locali *Papa G.*

09.45 Lembi muscolari *Cigna E.*

09.55 Lembi perforanti *Innocenti M.*

10.05 Ricostruzione del CAC *Grimaldi L.*

10.15 La chirurgia conservativa *Amato T.*

10.25 La demolizione per la ricostruzione *Neri A.*

10.35 Innovazioni *Colizzi L.*

10.45 L'altro seno *Fasano D.*

10.55 Aspetti medico-legali *Fineschi V.*

11.05 Spazio caffè

Un nuovo impianto protesico *Bonomi J.*

L'obesità e gli esiti post-bariatrici

Moderatori: *Moschella F. – Scuderi N.*

11.30 Infezioni: prevenzione *Brandi C.*

11.40 Infezioni: innovazioni *Di Benedetto G.*

11.50 Mega-addominoplastica *Testa R.*

12.00 Megamastia *Nisi G.*

12.10 Autoprotesi *Bassetto F.*

12.20 Il lifting degli arti *Gatti G.*

12.30 Chirurgia di precisione post-bariatrica *Zerini I.*

12.40 Aspetti medico-legali *Gabbrielli M.*

12.50 Comunicazioni libere

Moderatori: *Grimaldi L. – Greco M.*

13.30 - 14.30 Light Lunch

Secondo annuncio

Chirurgia Estetica: stato dell'arte e prospettive future

Moderatori: *Cordova A. – Rubino C.*

14.30 La blefaroplastica *Grappolini S.*

14.40 Il naso *Klinger M.*

14.50 Il profilo *De Santis R.*

15.00 Il lifting *Bruschi S.*

15.10 Il lipofilling *De Santis G.*

15.20 L'additiva *D'Andrea F.*

15.30 La mastopessi *Portincasa A.*

15.40 Mastopessi: innovazioni *D'Aniello C.*

15.50 La mastoplastica riduttiva *Stagno D'Alcontres F.*

16.00 L'addome *Nisi G.*

16.30 Comunicazioni libere

Moderatori: *Nisi G. – Ribuffo D.*

17.30 Chiusura dei lavori